

INVESTIMENTOS EM INFRAESTRUTURA

**MAIS MOBILIDADE
PARA A REGIÃO SUL**

Obras no Corredor Estrutural Sul

- Implantação de corredores de ônibus em três etapas, na Alameda Rio Branco, Alameda Duque de Caxias (Rua das Palmeiras) e do Terminal Fonte até a Rua Gertrud Metzger
- Revitalização da Rua Amazonas (iniciando ao final da 7 de Setembro) , Gertrud Metzger, Alameda Rio Branco e Hermann Huscher
- Projeto dividido em 4 trechos

Assinatura da Ordem de Serviço

Trecho 04

- Requalificação da Rua Amazonas, entre Rua Gertrud Metzger até o Terminal Garcia
- Extensão de 3.146 metros
- Contará com repavimentação asfáltica, implantação de divisor físico no eixo da via, melhoria do sistema de drenagem, das calçadas, das ciclovias e criação de três sistemas de retorno

10 MILHÕES

Valor investido no trecho 4
Obras iniciam nos próximos dias

Prefeitura
de Blumenau





R\$ 10.105.406,84

➔ **Trecho 4 do Corredor Sul**

Requalificação da Rua Amazonas do trecho de 3,1 km entre o Terminal do Garcia até a Rua Gertrud Metzger. Novas calçadas, ciclovia e melhorias no sistema de retorno, além da sinalização de trânsito



→ **Projeção do trecho 4**

Rua Amazonas e o acesso pela Rua Soldado Moacir Pinheiro, que leva até a Ponte do Mirelo, onde será implantado um sistema de retorno com as ruas Paulo Kellner e August Muller

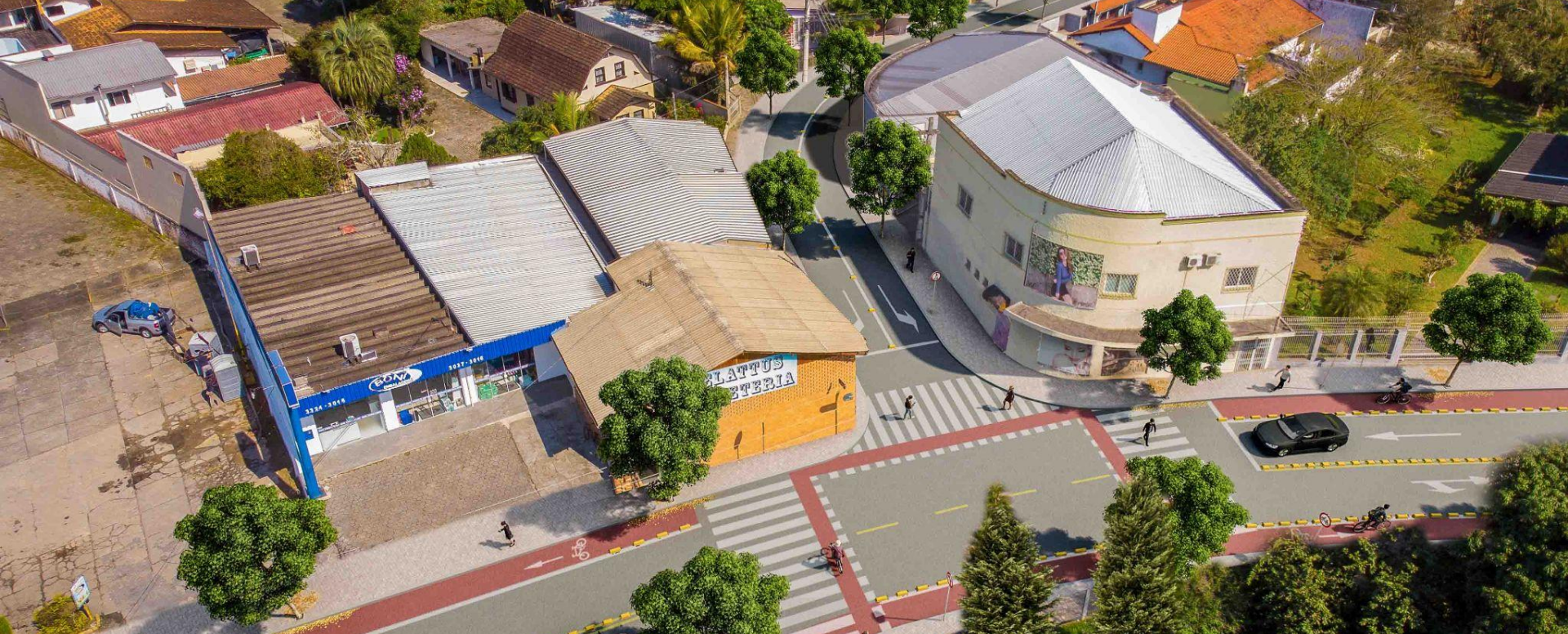

➔ **Projeção do trecho 4**

No cruzamento da Rua Amazonas com a Rua Capinzal, onde também haverá um sistema de retorno



➔ **Projeção do trecho 4**

Rua Amazonas, em frente à Coteminas, próximo ao Terminal de ônibus

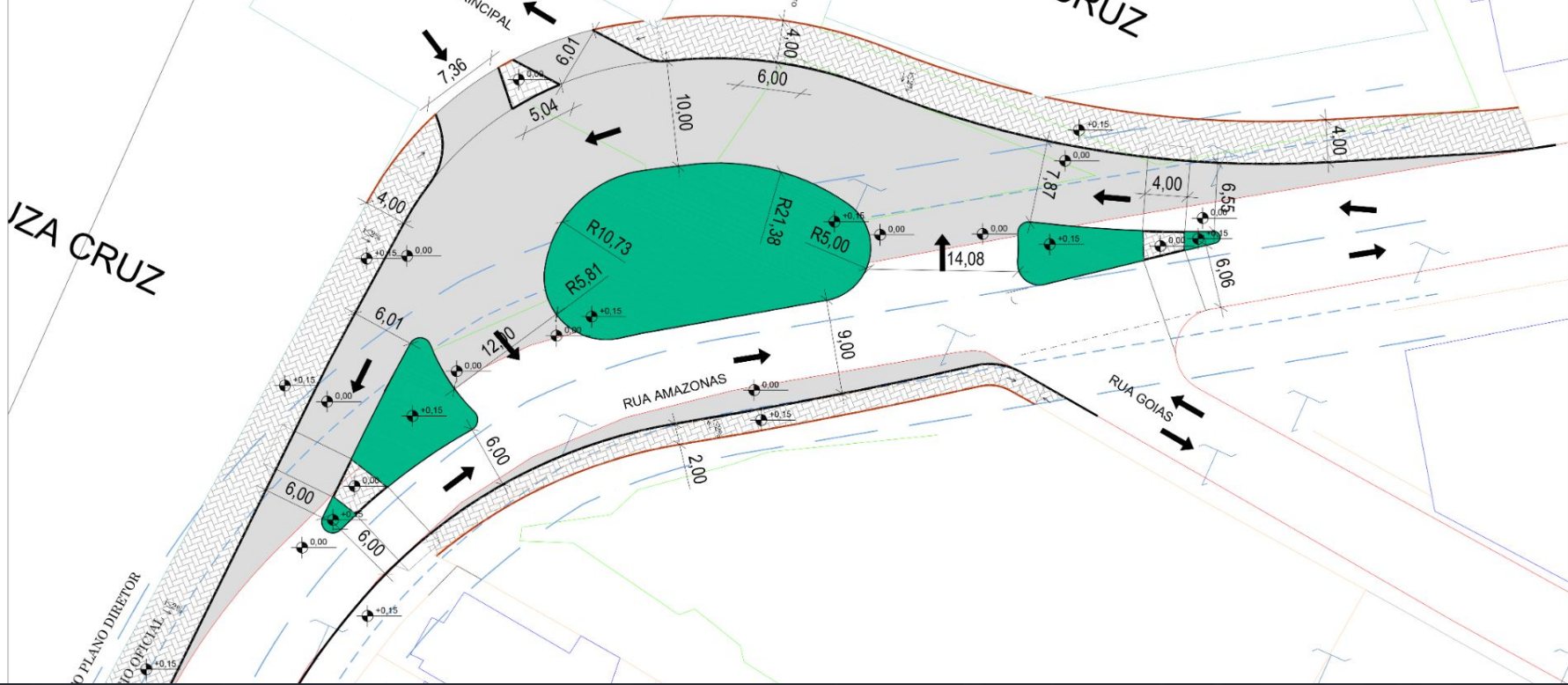

➔ Trecho 4 do Corredor Sul

Implantação de rotatória na Rua Amazonas em frente a antiga empresa Souza Cruz, melhorando a acessibilidade e segurança para motoristas e também pedestres

Etapas do Corredor Sul em andamento

Trecho 01

- Requalificação da Rua Amazonas, entre Rua 7 de setembro e Rua Gertrud Metzger (sentido ao Terminal Garcia)
- Exensão de 1.565 metros
- Além do corredor, contará com repavimentação asfáltica, melhoria do sistema de drenagem e adequação das calçadas e da ciclovia



→ Projeção do trecho 1

Revitalização e implantação do corredor de ônibus na Rua Amazonas entre a Rua 7 de Setembro até a Rua Gertrud Metzger



Projeção do trecho 1

Cruzamento no fim da Rua 7 de Setembro e início da Rua Amazonas revitalizadas



➔ Rua Amazonas

Alargamento da via em frente a Praça da Fonte Luminosa com a adição de mais uma pista de rolamento



➔ Rua Amazonas

Alargamento da Rua Amazonas para implantação do corredor de ônibus

Trecho 03

- Requalificação do pavimento na Alameda Rio Branco e duplicação da Rua Hermann Huscher, entre a Rua Gertrud Metzger e Cel. Vidal Ramos (sentido Terminal Fonte)
- Extensão de 1.329 metros
- Terá ainda repavimentação asfáltica, duplicação, melhoria do sistema de drenagem, das calçadas e ciclovia da Rua Hermann Huscher



Trecho 03, chegada da Rua Hermann Huscher, na Alameda



Trecho 03, com implantação do corredor de ônibus e revitalização na Rua Hermann Huscher



➔ Rua Hermann Huscher

Alargamento da Rua Hermann Huscher no cruzamento com a Rua Gertrud Metzger

Trecho 05

- Rua Gertrud Meztger
- Extensão de 240 metros
- Terá repavimentação asfáltica, ampliação da capacidade viária sentido Rua Hermann Huscher e alargamento da Ponte



**Trecho 05 na Rua Gertrud Metzger, ligando a
Rua Hermann Huscher até a Rua Amazonas**



➔ Rua Hermann Huscher

Muro de contenção na Rua Hermann Huscher

Etapas do Corredor Sul já concluídas



➔ Alameda Duque de Caxias

Implantação do corredor de ônibus na Alameda Duque de Caxias até a Rua Amazonas, conectando a faixa destinada ao transporte coletivo vindo da Rua Itajaí até o Terminal da Fonte



➔ Alameda Rio Branco

Implantação do corredor de ônibus na Alameda Rio Branco interligando a faixa destinada ao transporte coletivo vindo da Rua Hermann Huscher até a Rua 7 de Setembro

Etapa 2 Trecho 4 - Rua Amazonas do Terminal Garcia até a Gertrud Metzger

R\$ 10.105.406,84

Etapa 1 - Corredor Alameda Duque de Caxias

R\$ 685.678,58

Etapa 2 Trecho 1 - Rua Amazonas (entre Rua 7 de Setembro e Gertrud Metzger)

R\$ 5.687.878,00

Etapa 2 Trecho 3 - Corredor Alameda Rio Branco X Hermann Huscher

R\$ 183.722,59

Etapa 2 Trecho 5 - Revitalização da Rua Gertrud Metzger

R\$ 1.276.023,44

Etapa 3 - Corredor Alameda Rio Branco

R\$ 3.930.068,48

21,8 MILHÕES

Valor total de investimentos nos três trechos
em andamento

Prefeitura
de Blumenau



Outras obras de mobilidade região Sul

Em andamento:

- Ponte da Rua Anchieta (obra sendo recontratada)
- Rotatória da Rua Santa Maria com a Rua Progresso (Mercado Carol)
- Revitalização da Rua da Glória
- Pavimentação das Ruas Carlos Splitter, Itapui e Mário Cabral e Silva
- Contenções no bairro Progresso nas ruas Santa Maria, Julio Heiden, Ruy Barbosa e Progresso

Concluídas:

- Pavimentação da Rua Caiçara
- Pavimentação Rua Ipiranga
- Revitalização Rua Léo Deschamps
- Revitalização da Rua Emílio Tallmann
- Revitalização da Rua Ruy Barbosa
- Revitalização de parte da Rua Progresso
- Revitalização da Rua Jordão



**Ponte da Rua Maria Cavilha (Ponte do Mirelo)
e rotatória da Rua Hermann Huscher concluídas**



Ponte Ruy Eduardo Willecke



Ligação Velha Garcia (em andamento)

Assinatura da Ordem de Serviço

Novo Cei Augusto Koester



➔ Investimento na Reforma e adequações

R\$ 1,9 milhão para aquisição do imóvel

R\$ 181 mil em obras de adequação para atendimento infantil

**70 novas vagas parciais
ou 35 integrais**



**Prefeitura
de Blumenau**